



C2C

Coast to Coast
Climate Challenge

M4 - Klimatilpasning og omstilling i det åbne land – nye samarbejder på tværs

Arbejdet med klimatilpasning i det åbne land

Henrik Vest Sørensen

Region Midtjylland

Teamleder for Klima og Vand

henrik.vest@ru.rm.dk

Klimaoplevelser i og fra det åbne land

Oversvømmelser hvor opland møder by



Modsatrettede interesser

Ønske	Dilemma
Landbruget vil have vandet væk fra markerne	Byerne vil ikke have oplandsvand i kældrene
De lave områder i det åbne land er oplagte til forsinkelse	Den beskyttede natur er ofte tilknyttet de lavtliggende områder
Klimudfordringerne løses ud fra et samfundsøkonomisk helhedssyn	Hvilke kasser skal betale

Gudenåsamarbejdet

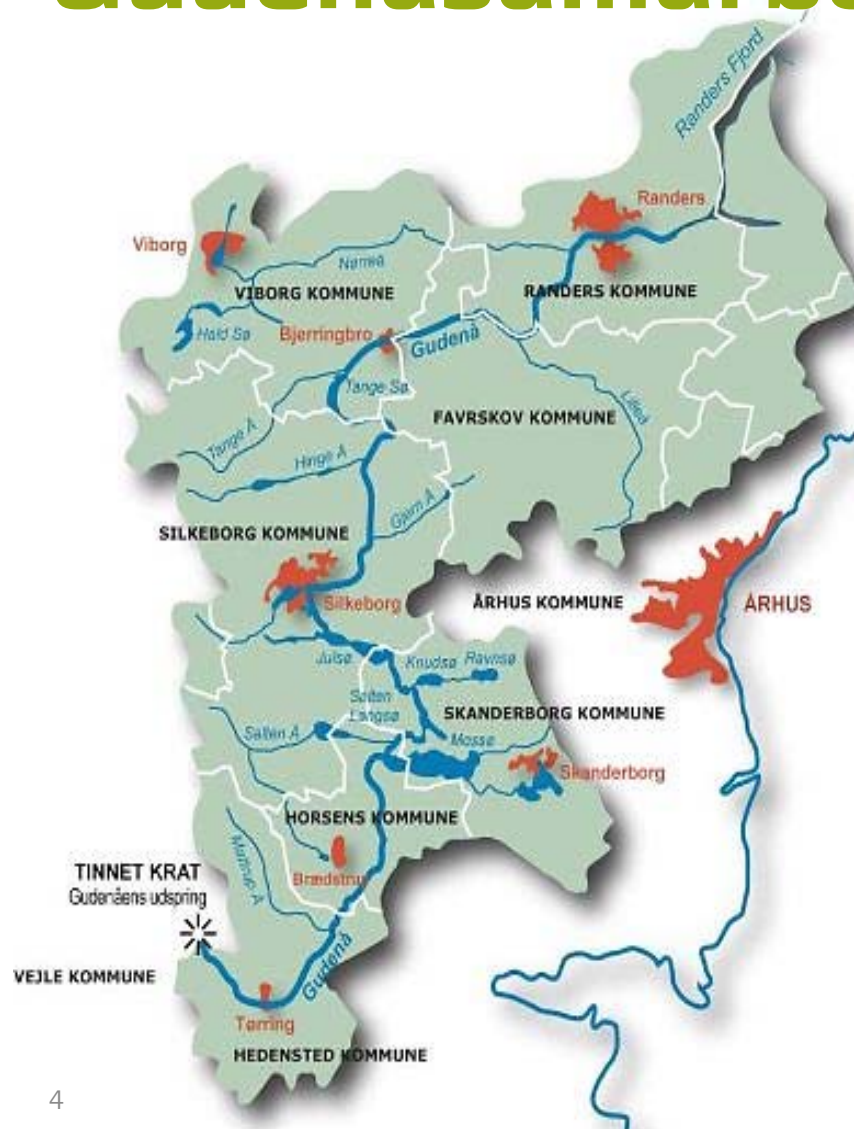

- Mange opstemninger
- Løber gennem 7 kommuner
- Fælles overblik
- Helhedsløsninger
- Fælles varslings- og styringsstrategi

Gudenåens forløb

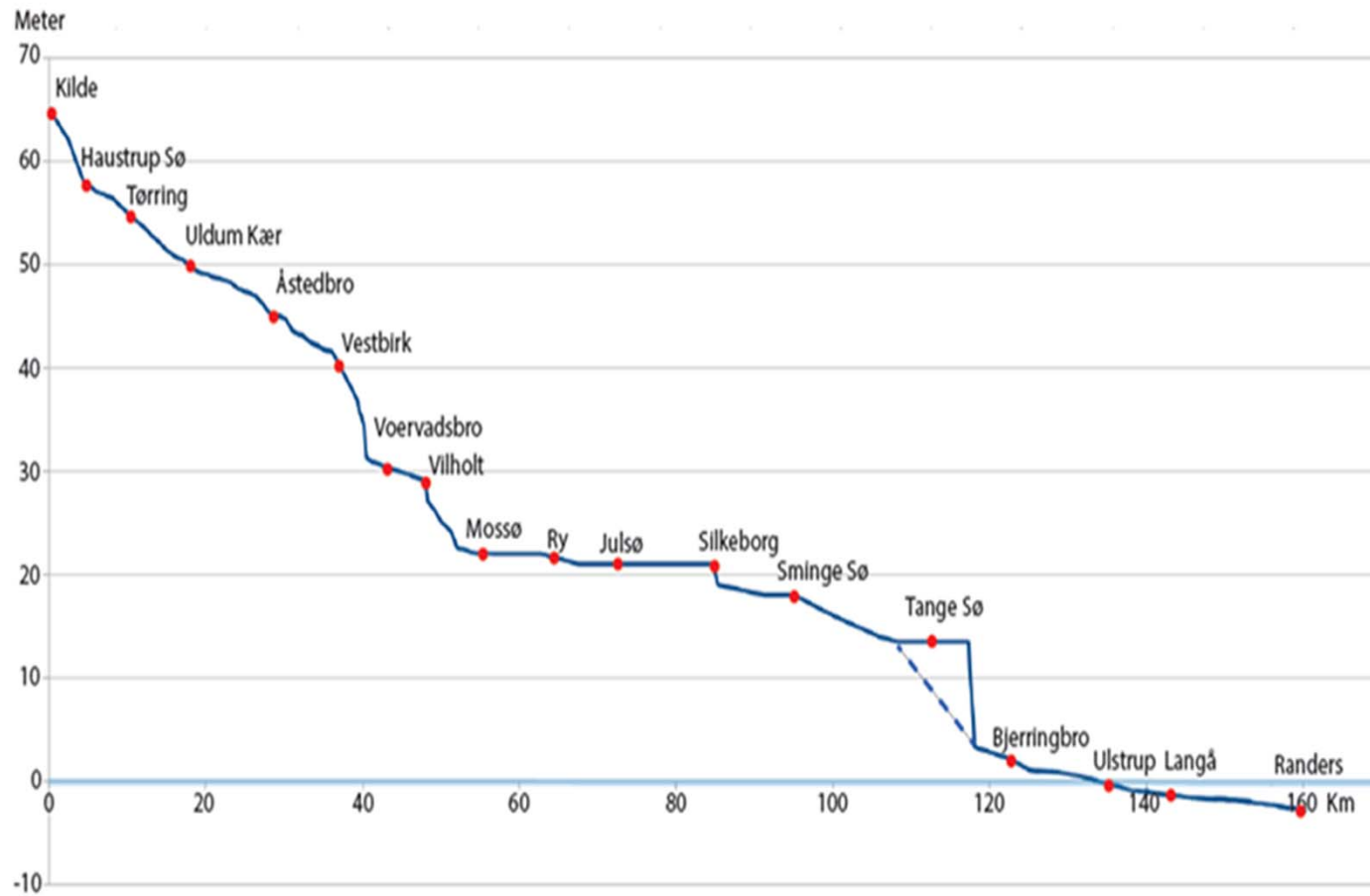

Gudenåen



Silkeborg



Ry

Hydraulisk model og varsling

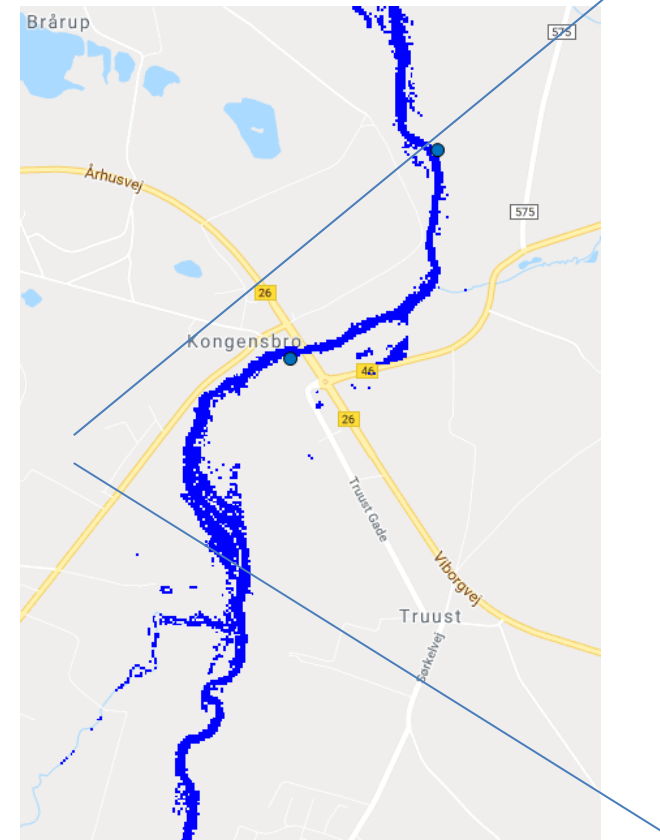
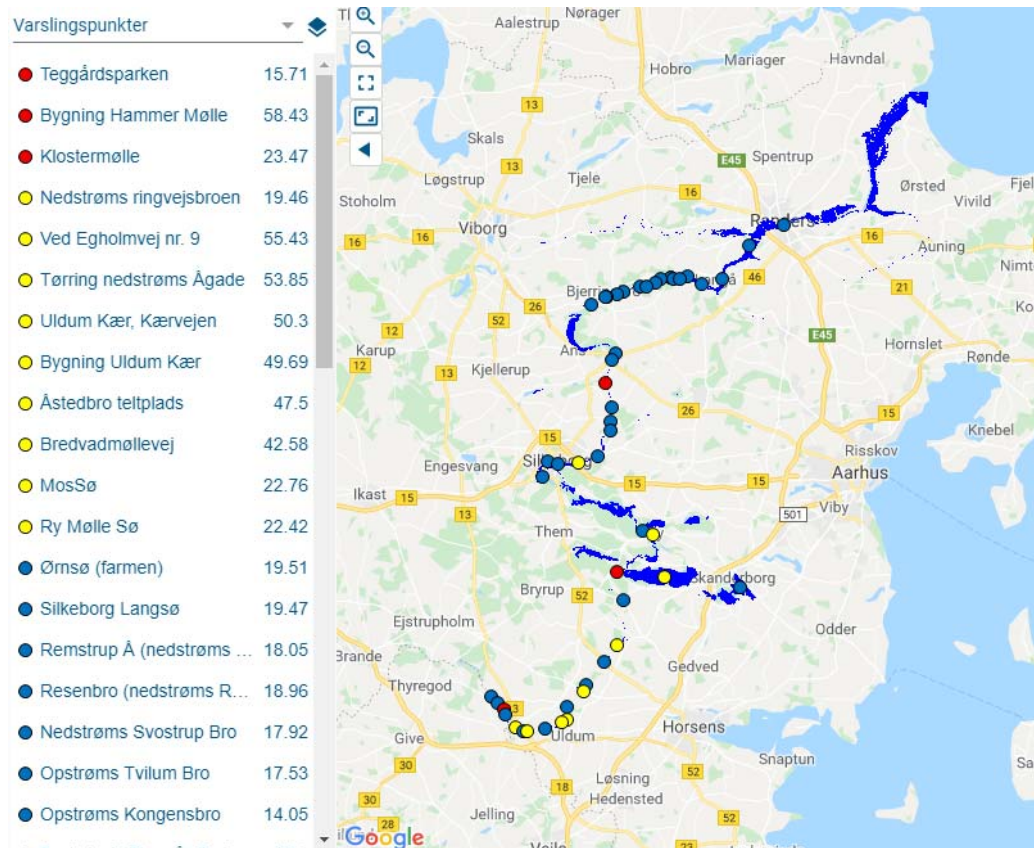

Masterclass

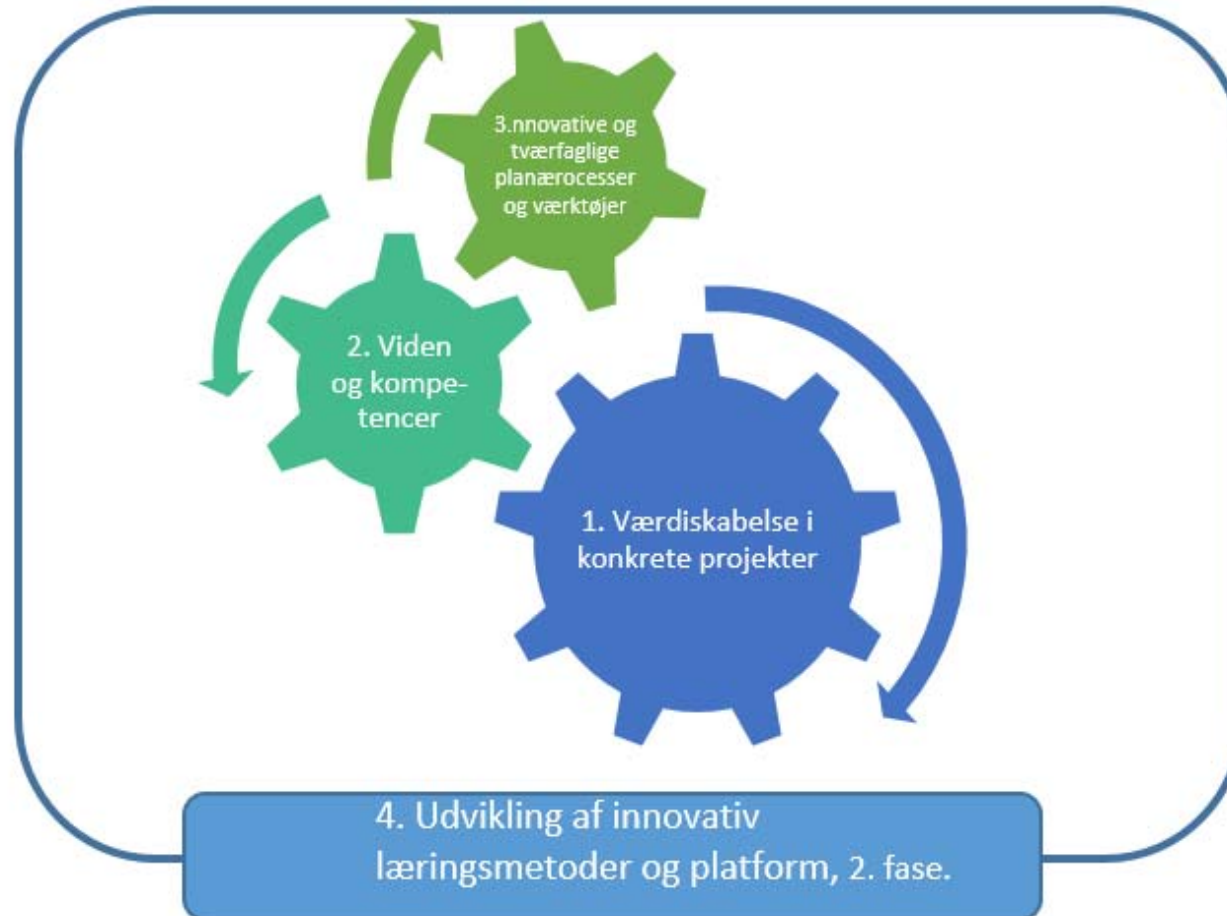

Hændelser i Holstebro

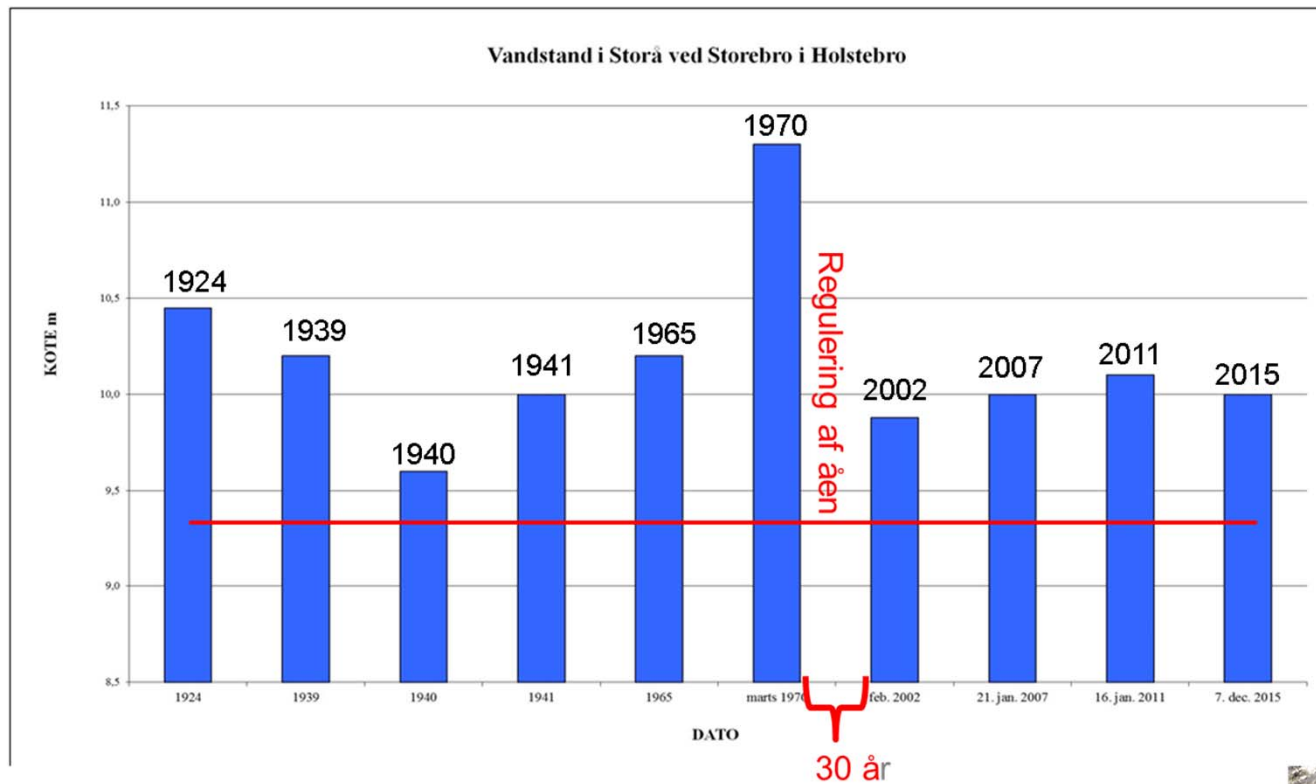

Så kommer der vand

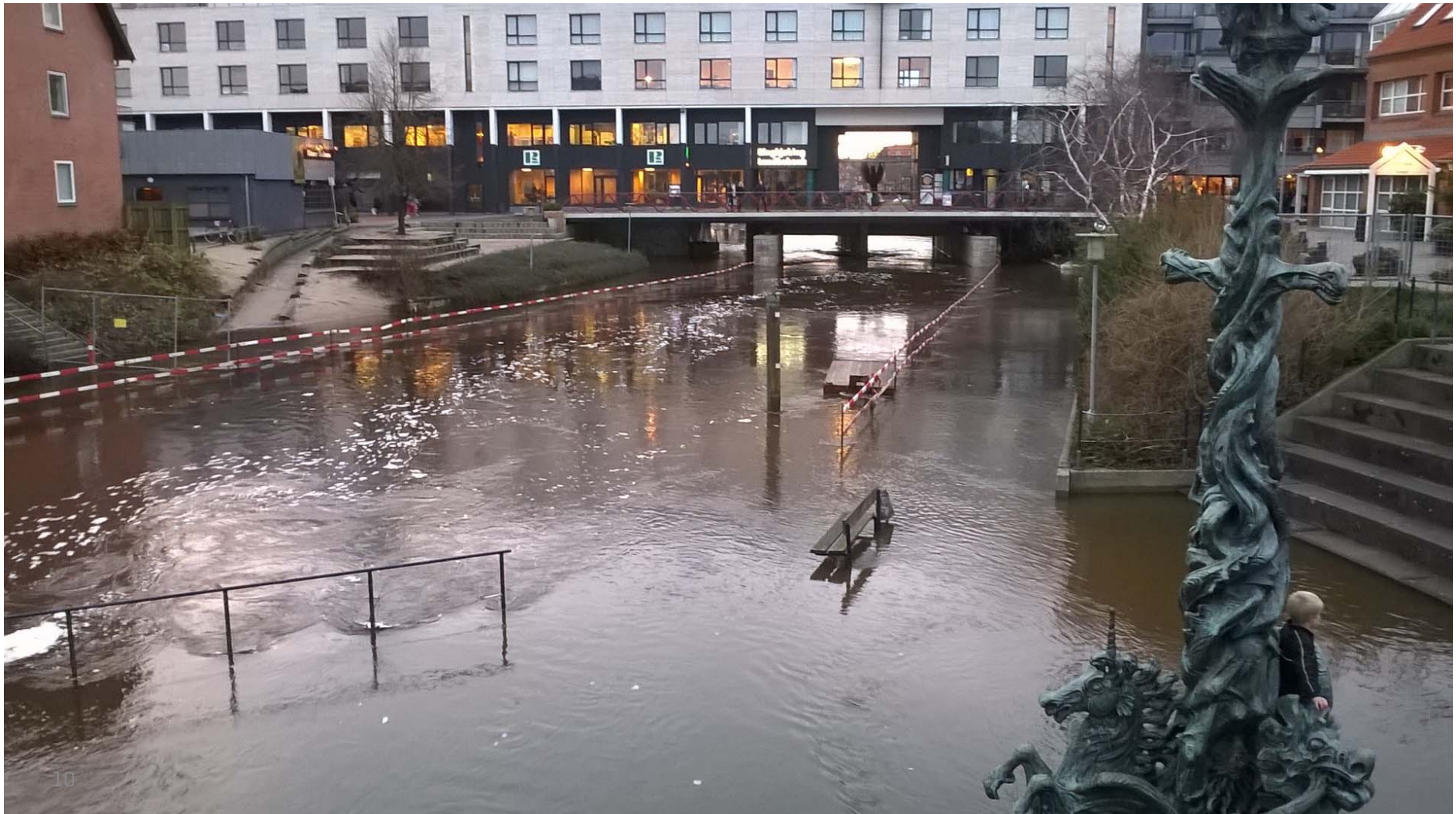



Storå

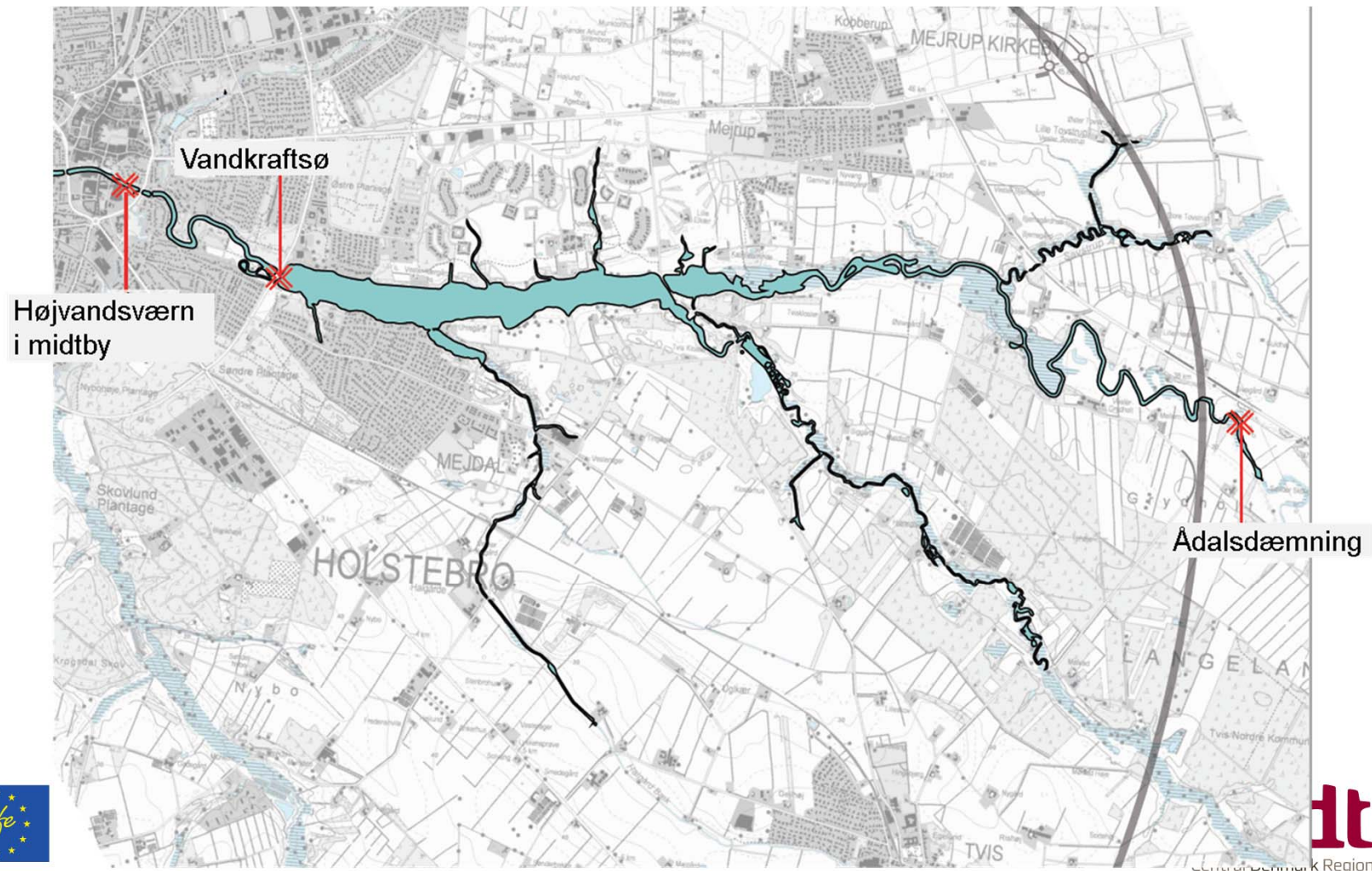

Elkraftsøen



Opstemning til forsinkelse

C2C
Coast to Coast
Climate Challenge

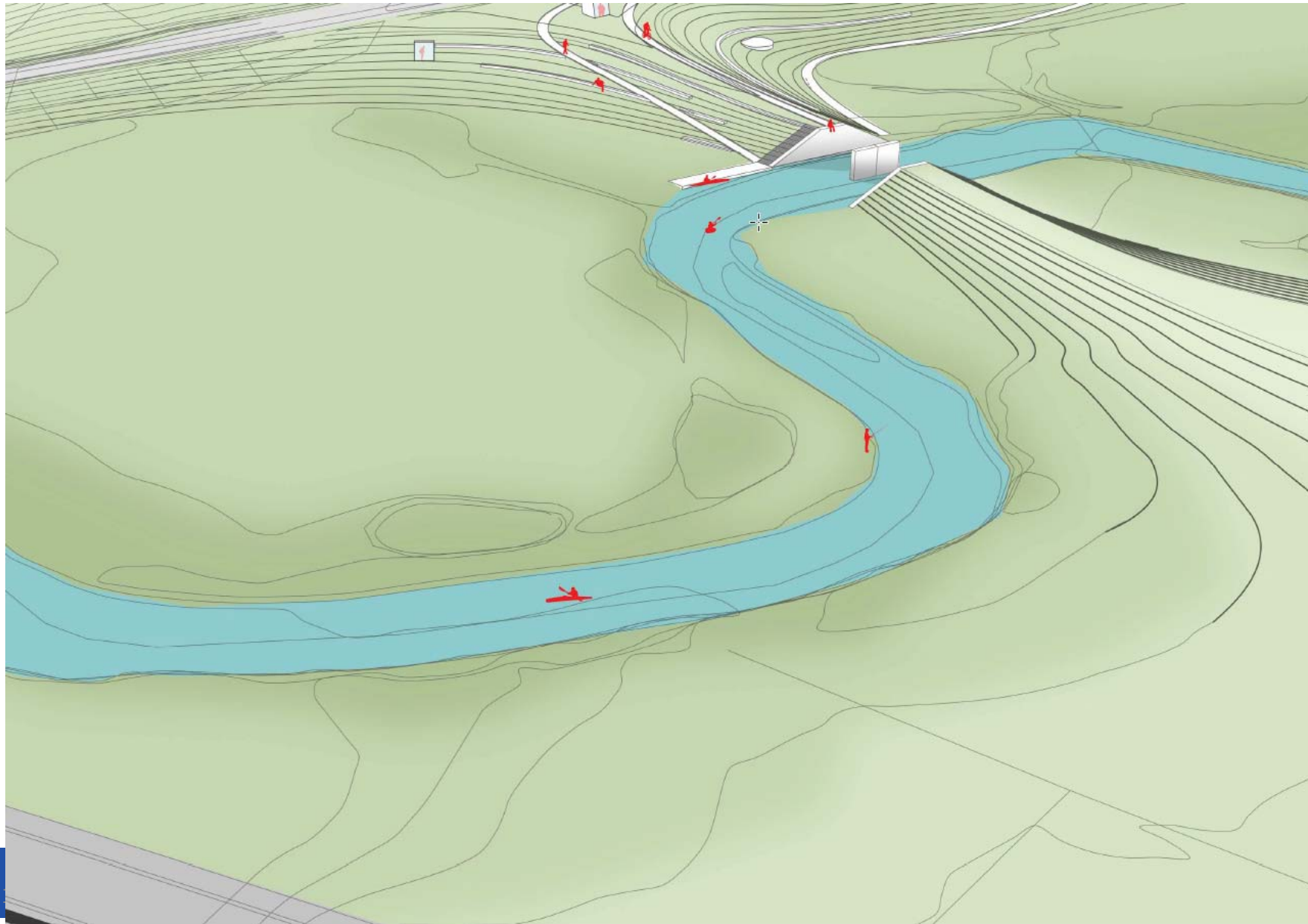

Vandkraftsø og opstemning

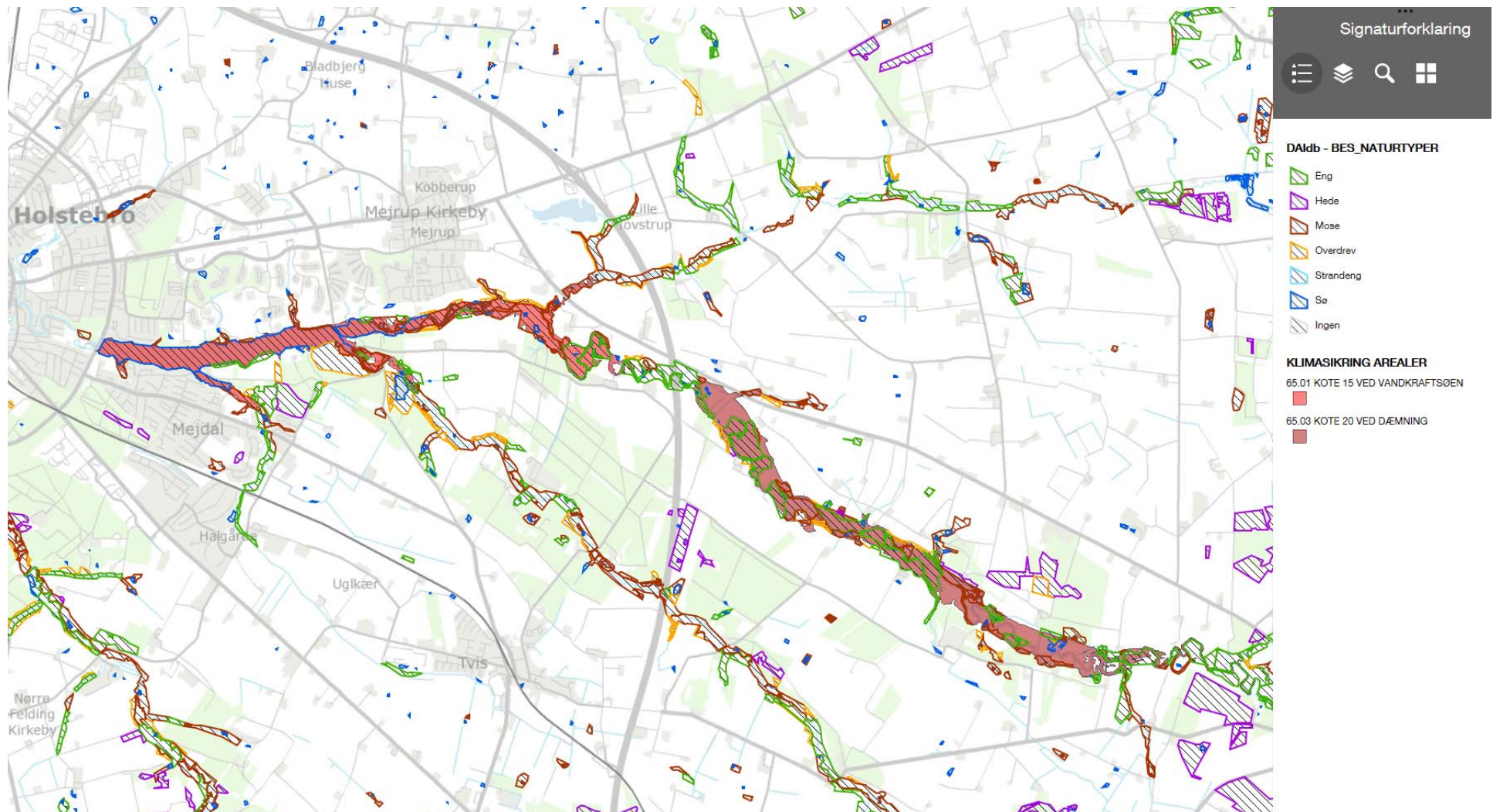

Grejs Å

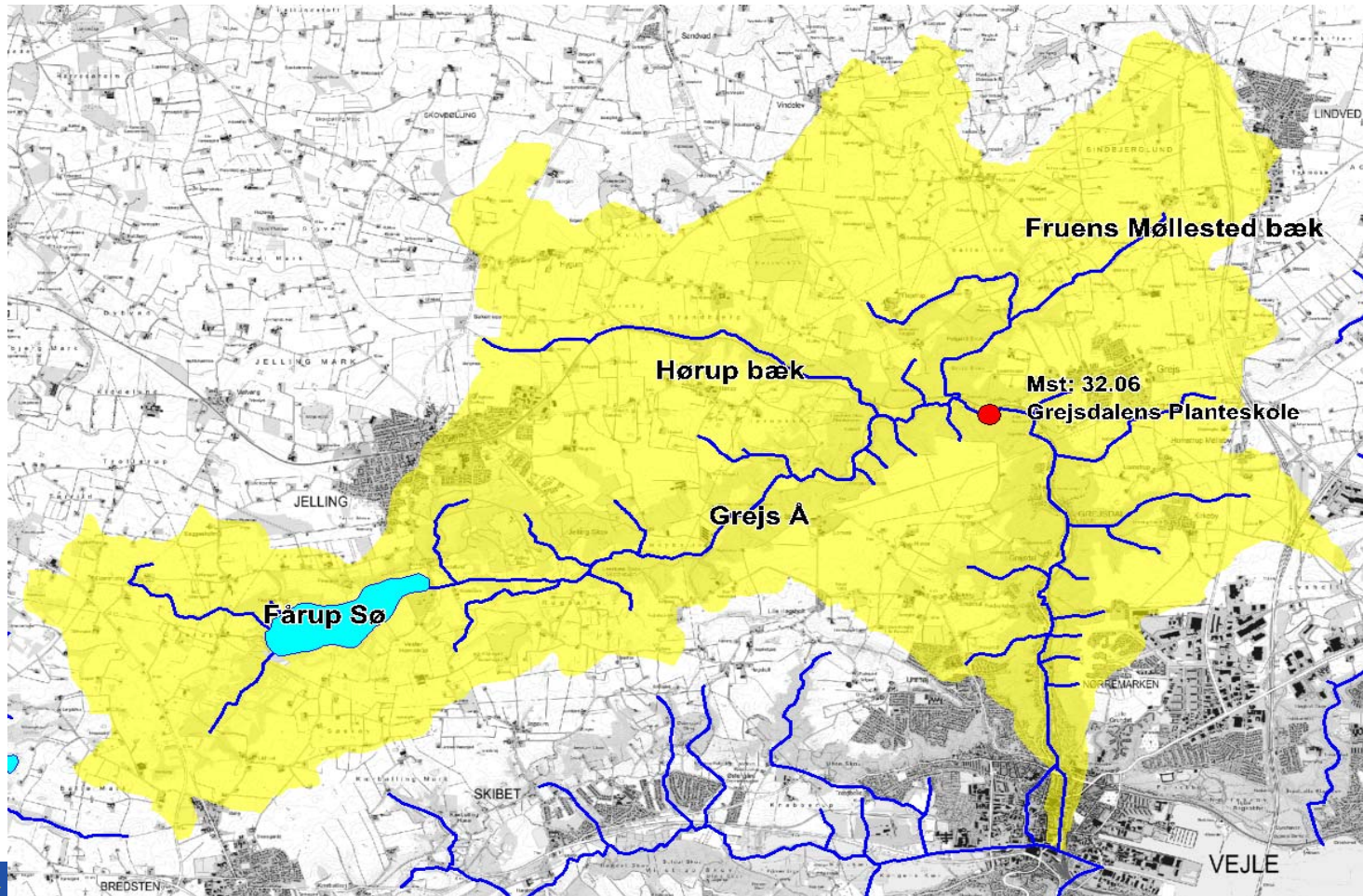



Habitatområde 70, Øvre Grejs Ådal

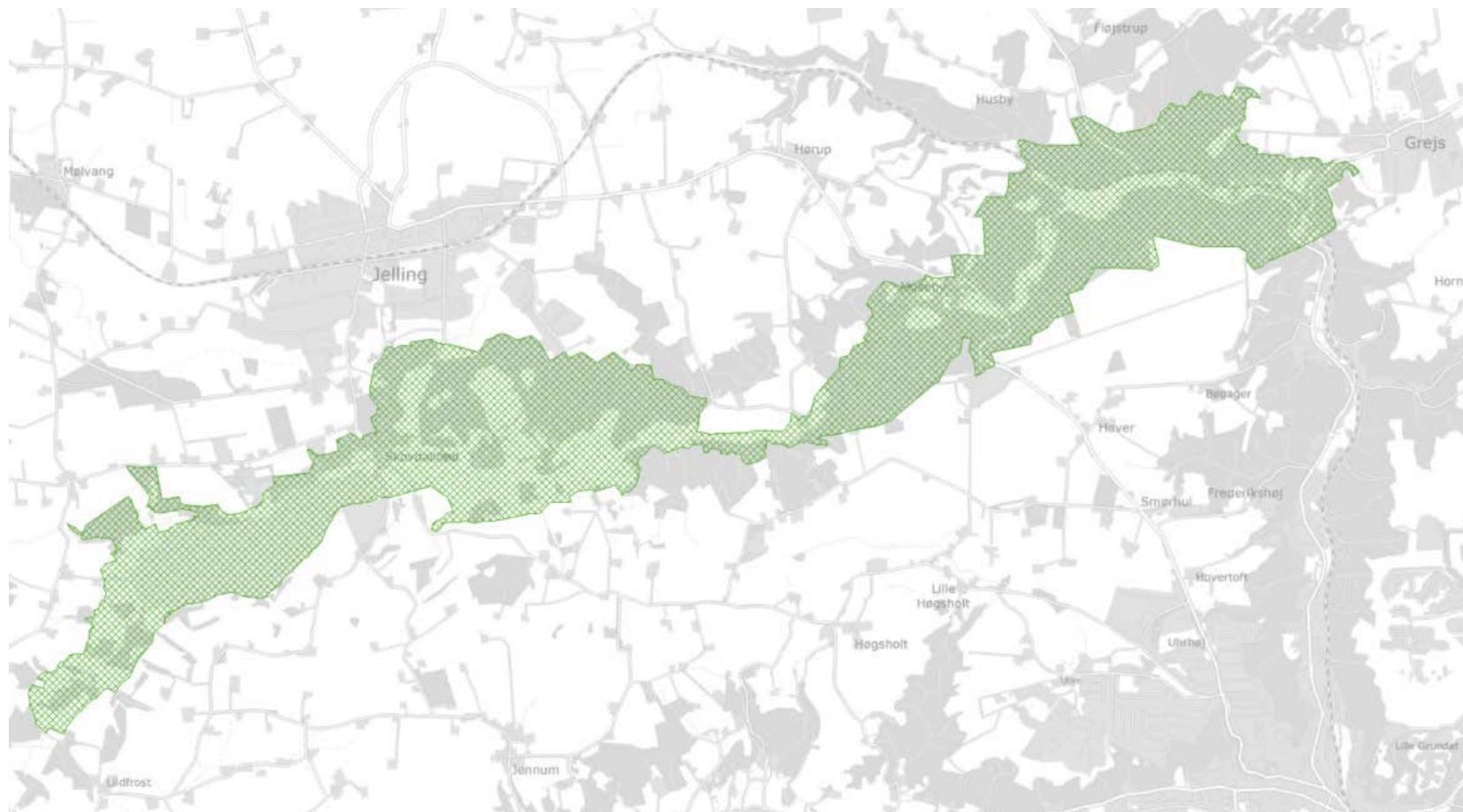

Forsinkelse i ådalen

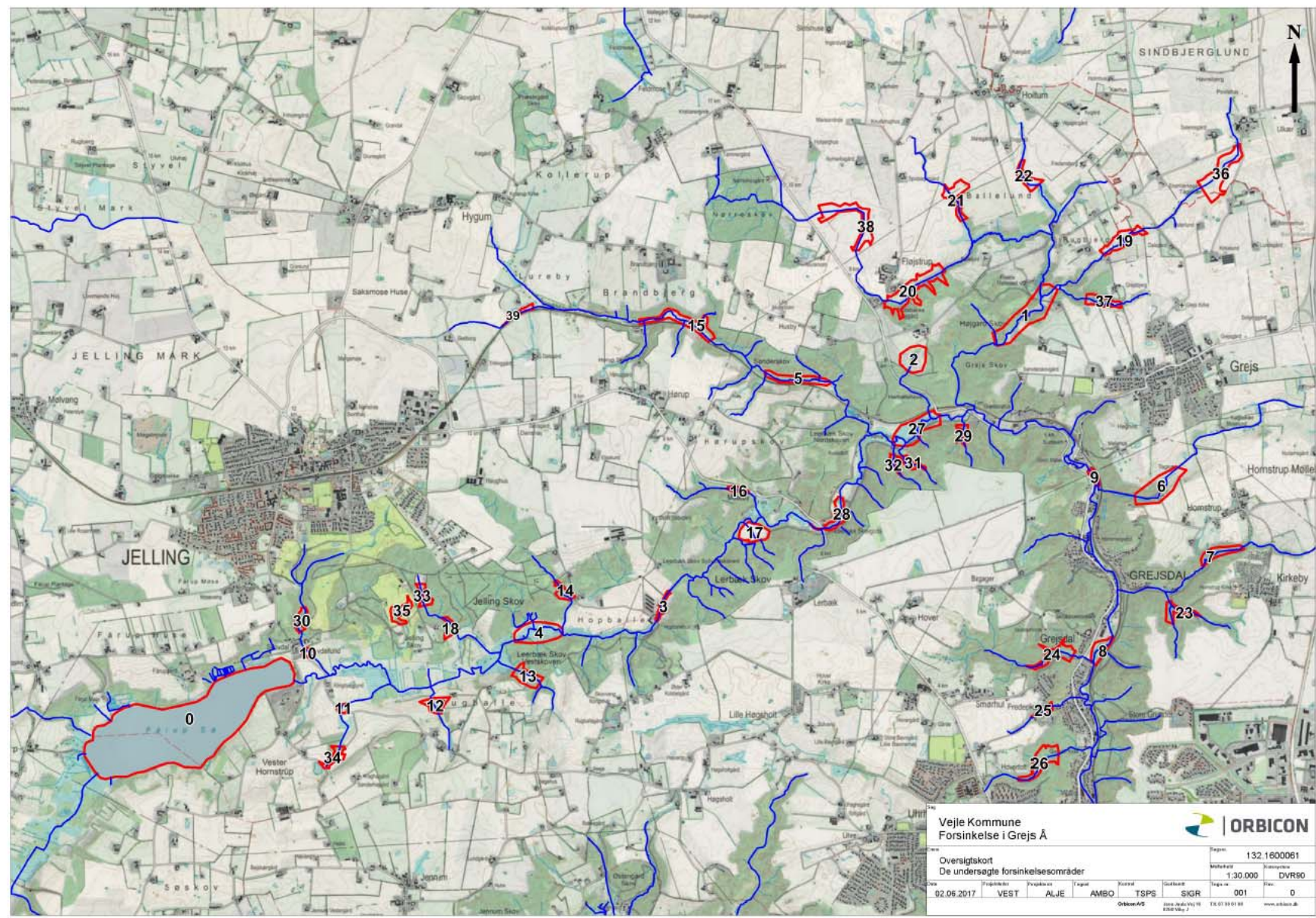

Opstemninger i ådalen





Kysten

Sandmotor – vest for Haag



Merværdi-potentiale

- Øge/fremme de våde naturtyper med klimavand, men vi ved for lidt
- Øge det rekreative element
- Kombiner det at skabe plads til klimavand, med andre beskyttende/skabende tiltag
- Merværdierne kommer i helhedstankegangen og vi er så småt på vej

Ting der er på vej

- Ny vandløbslov er på vej, hvor klima er tænkt ind i
 - Forvaltning i hele oplande
 - Nye kategorier af vandløb
- Klimalov og –handleplan
- Økosystem tjenester – nye anskuelser
- Multifunktionel jordfordeling

National konference om klimatilpasning

1. Hvilke visionære mål bør der være for det åbne land
2. Hvad skal aktørene i det åbne land have fokus på for at nå visionerne
3. Hvad skal politikerne have særlig fokus på i den sammenhæng