



Miljø- og Fødevareministeriet  
Kystdirektoratet

# Kystbeskyttelsesloven og dens forvaltning i praksis

Modul 4, Kommune med  
kystansvar

Britt Gadsbølle Larsen  
Ilse Gräber

# Disposition

## Del 1: Sagsbehandlingsprocessen

## Del 2: Ansøgningen – kvalificering og anvendelse af værktøjer

## Øvelse

## Del 3: Administrativ håndhævelse



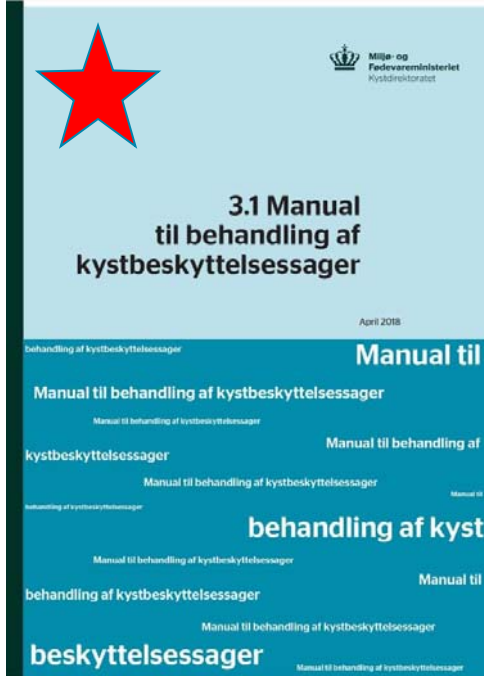

# Sagstyper

## Øvrige kystbeskyttelsesprojekter

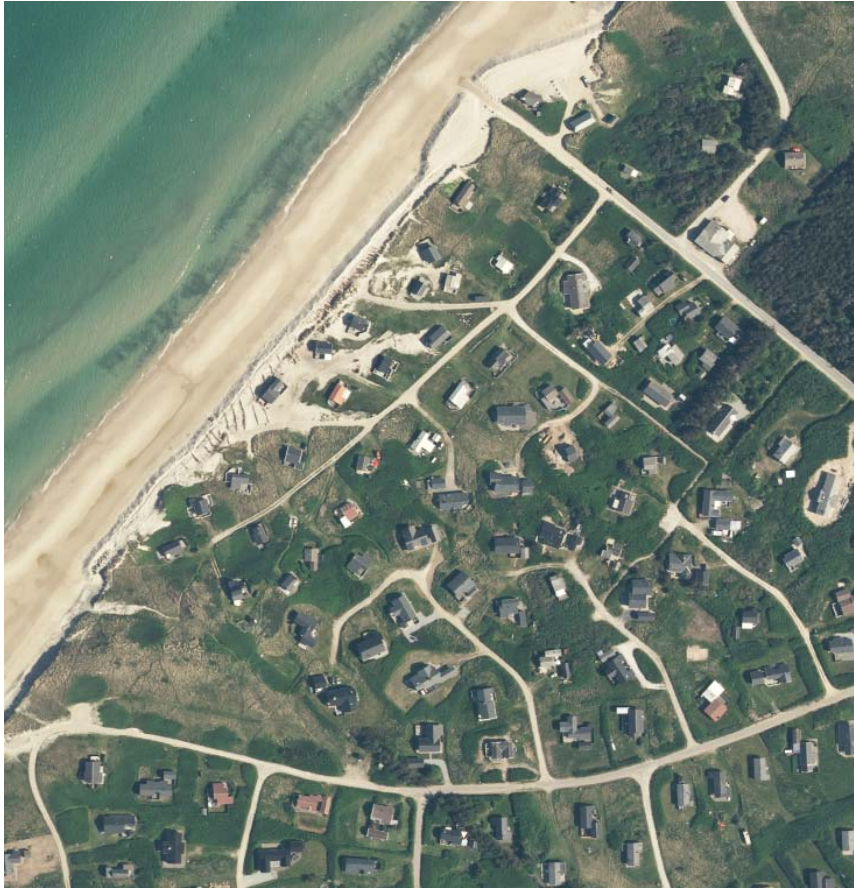

## Kommunale fællesprojekter (kapitel 1 a)



*Forskelle:* udtalelse, høring, bidragsfordeling, finansiering



# Sagsbehandlingsproces

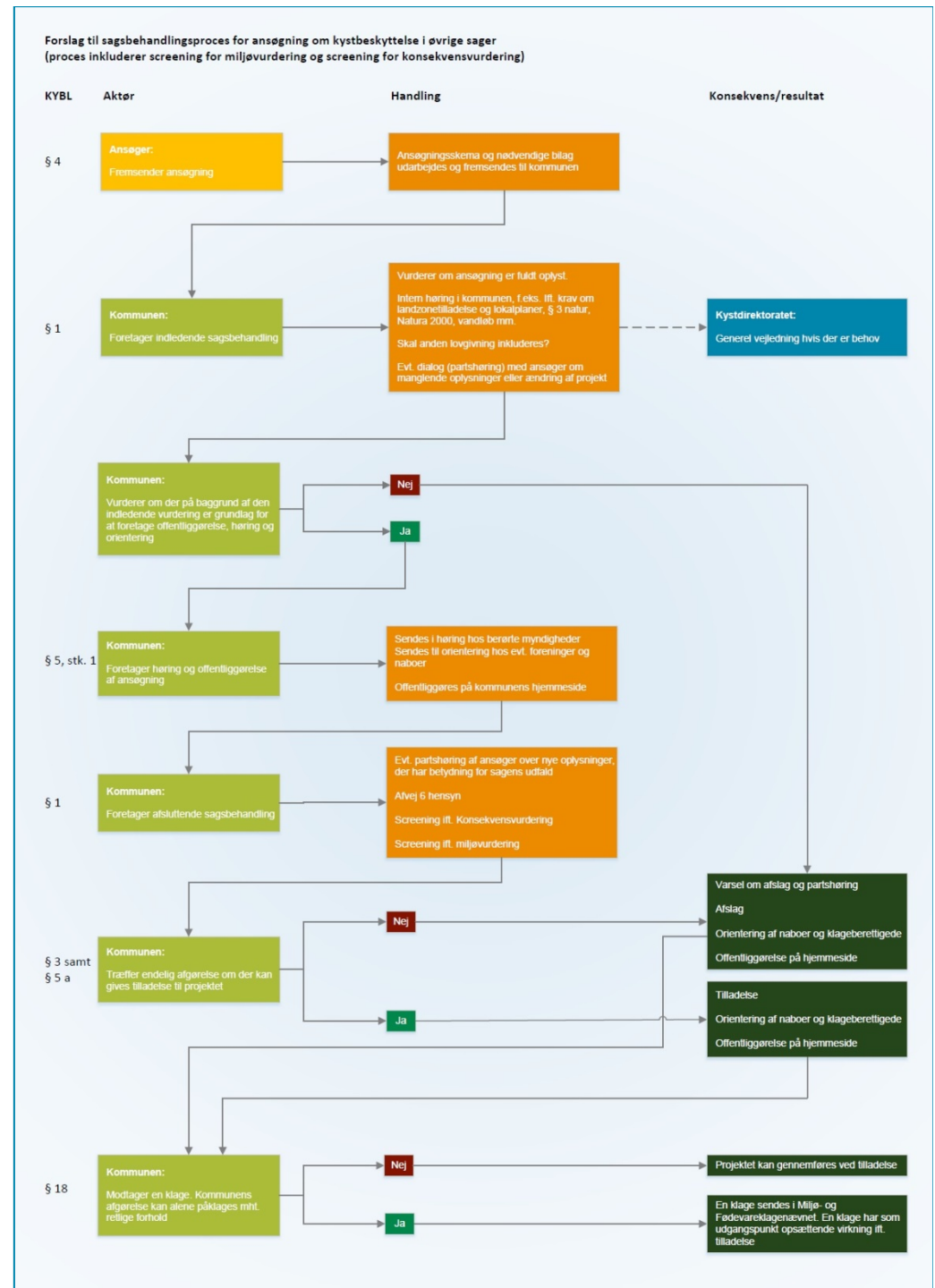

# Ansøgning modtages

Hvad skal behandles:

## KYBL

Ansøgning om kystbeskyttelse  
(lbk. nr 57 af 21/01/2019), § 3, stk. 1

## MVL

Screening for miljøvurdering (bilag  
2, pkt. 10k, lbk. 1225 af 25/10/2018),  
§ 21

## KYST-HAB

Screening for konsekvensvurdering  
(bek. nr. 1062 af 21/08/2018), § 3, stk. 1

**Ansøgning om tilladelse til kystbeskyttelse**

Dette ansøgningskema benyttes ved ansøgning om tilladelse til etablering eller ændring af kystbeskyttelse.

**A. Oplysninger om ansøger**

Ansøger er den, som ønsker at etablere kystbeskyttelsen, og ansøger er ikke nødvendigvis ejer af ejendommen, hvor kystbeskyttelsen placeres. Er der tale om flere ansøgere, kan oplysninger om disse fremgå af samtykkeerklæringer (udfyld pkt. A) vedlagt ansøgningen.

Samtykkeerklæring kan findes på den kompetente myndigheds hjemmeside.

Navn

Adresse

Postnr.  By

Telefon nr.  Mobil nr.  E-mail

Er ansøger ejer af ejendommen, hvor kystbeskyttelsen placeres?

Ja

Nej. Oplysninger om ejer fremgår af samtykkeerklæring vedlagt ansøgningen

**B. Oplysninger om eventuel repræsentant for ansøger**

Punktet udfyldes, hvis ansøger ønsker at lade sig repræsentere eksempelvis af nabo, rådgiver, entreprenør e.l. Denne vil være kontaktperson til den kompetente myndighed under sagens forløb.

Husk samtykkeerklæring fra ansøger. Eksempel på samtykkeerklæring (udfyld pkt. B) kan findes på den kompetente myndigheds hjemmeside.

Navn



# Indledende sagsbehandling

Er ansøgningen fuldt oplyst med beskrivelse og bilag?

Intern høring ift. planloven (f.eks. landzonetilladelse), § 3 natur, Natura 2000

Er der inklusion af anden lovgivning, se lov nr. 720 af 08/06/2018?

Evt. generel vejledning hos KDI

Evt. dialog med ansøger om supplerende oplysninger/tilretning af projekt



# Høring efter de tre regelsæt

## KYBL

§ 5, stk. 1: Ansøgning (...) skal af den kompetente myndighed skriftligt meddeles ejere af naboejendomme. Ansøgningen skal endvidere offentliggøres på myndighedens hjemmeside. Offentliggørelsen skal ske, samtidig med at ansøgningen sendes i høring

**Frist: ingen fastsat, kun ved kap 1a**

## MVL

§ 35, stk. 1: Den myndighed, der foretager en miljøvurdering af bygherrens ansøgning og træffer afgørelse efter reglerne i afsnit III, skal foretage høring af

**1) berørte myndigheder, før der træffes en afgørelse efter § 21,**

**Frist: 90 dage på hele sagsbehandlingen (§ 22)**





# Høring efter de tre regelsæt

## KYST-HAB

§ 3, stk. 1. Før der træffes afgørelse i medfør af de bestemmelser, der er nævnt i § 2, skal der foretages en vurdering af, om projektet i sig selv, eller i forbindelse med andre projekter, herunder tidligere gennemførte projekter, væsentligt kan påvirke et internationalt naturbeskyttelsesområde eller visse arter, som er udpeget i medfør af lov om miljømål m.v. for internationale naturbeskyttelsesområder (miljømålsloven).

**Frist: ingen, dog mindst 4 uger ved konsekvensvurdering**



# Høringsparter

## Berørt myndighed - eksempler

Miljøstyrelsen, Kystdirektoratet,  
Søfartsstyrelsen, Erhvervsstyrelsen,  
Fiskeristyrelsen, Forsvarsministeriets  
Ejendomsstyrelse, Kulturstyrelsen  
(lokale enheder),

## Nabokommuner (§ 3, stk. 4)

Myndigheder ift. inklusion (fx  
fredningsnævnet) – valgfrit

## Evt. orientering af foreninger

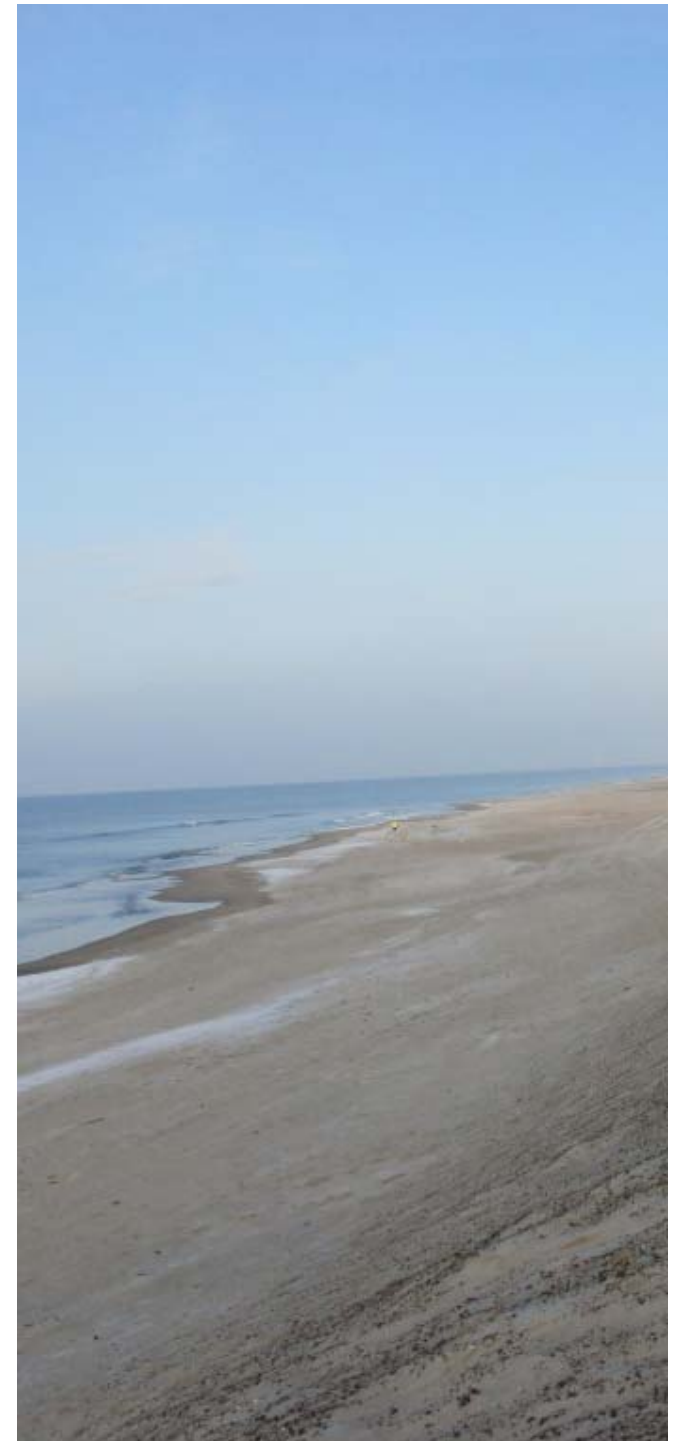

# Partshøring af ansøger

Ved særlige vilkår (anlægsperiode, afværgeforanstaltninger)

Bemærkninger eller indsigelse ift. høringen



# Afsluttende sagsbehandling

Afvej de 6 hensyn i kystbeskyttelsesloven

Screening for miljøvurdering

Screening for konsekvensvurdering



# Hvem skal have afgørelsen?

## KYBL:

§ 5, b: naboejendomme, klageberettigede personer, foreninger og organisationer samt berørte myndigheder.

Klageinstans og – frist for alle tre afgørelser:  
Miljø- og Fødevarerklagenævnet

Frist: 4 uger

Hvem er klageberettiget - se

KYBL: § 18 a

KYST-HAB: § 11

MVL: § 50

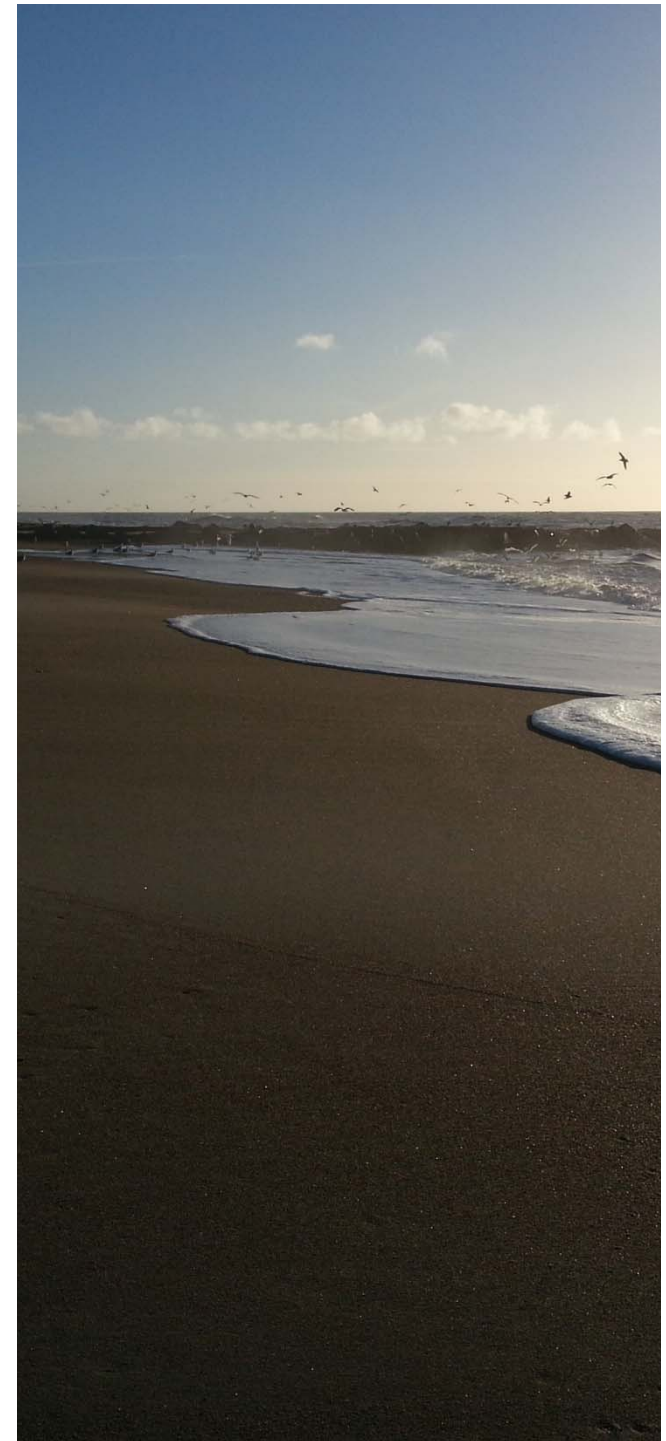

## Elementer i afgørelsen

- Lovgrundlag – nævn alle retsregler ift. FVL og husk at nævne inklusion
- Vilkår (ved tilladelse)
- Begrundelse (afvejning af hensyn, herunder begrundelse for særlige vilkår ved tilladelse)
- Projektbeskrivelse
- Sagsfremstilling (høringssvar)
- Klagevejledning efter de 3 regelsæt

