



Klimatilpasning i grænselandet

kombinerede udfordringer fra havvand
og grundvand

Rundt om emnet

- C2C projekterne; Randers Fjord og Grenåens opland
- Kort sammenfatning over aktuelle problematikker hos jer
- Den løsningsorienterede tilgang, fælder og opmærksomhedspunkter
- Gruppearbejde
- Opsamling på gruppearbejde
- Før, under og efter oversvømmelser

C2C Randers Fjord og Grenåens opland

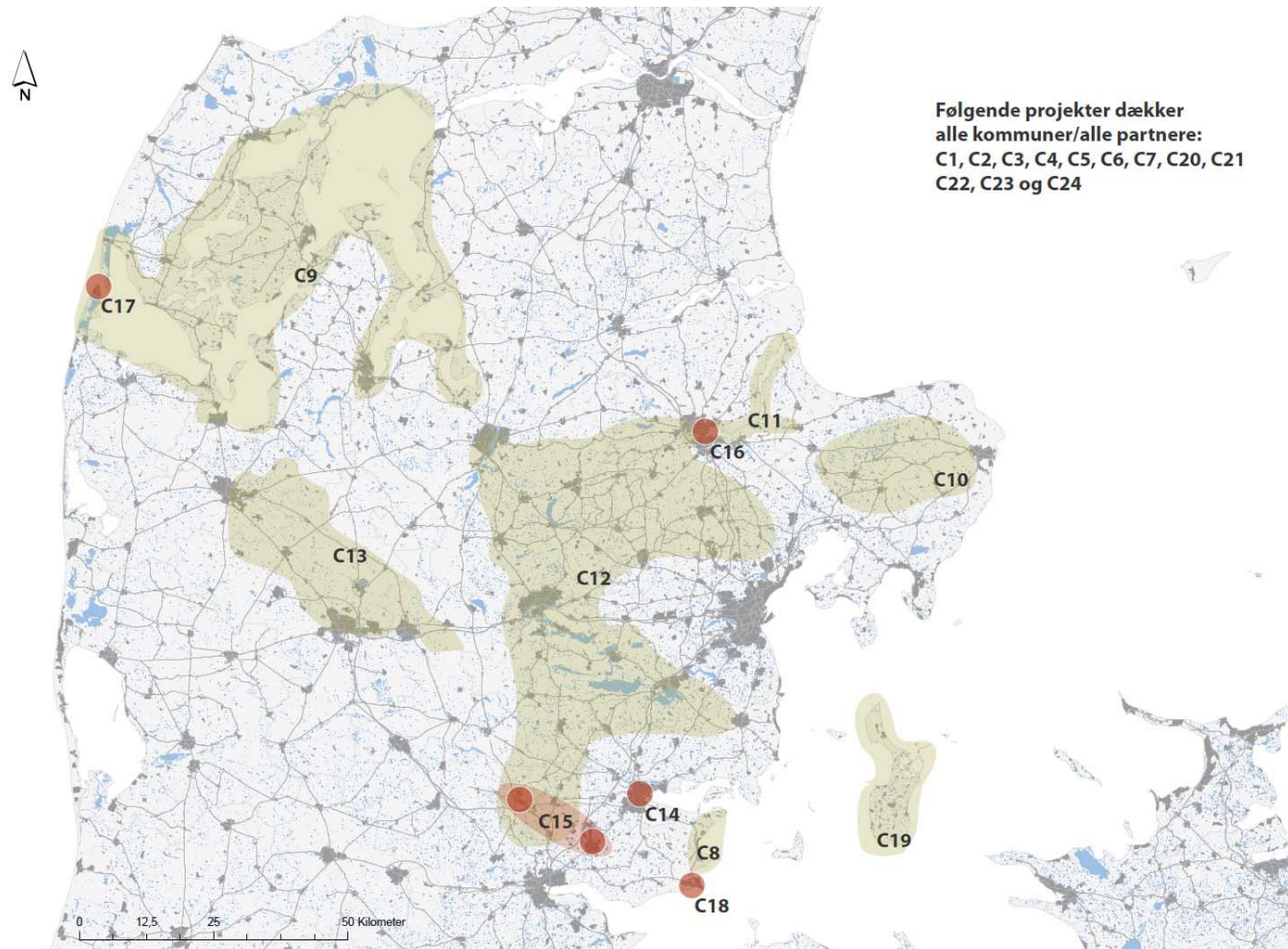

C2C Randers Fjord

- Randers Fjord er udpeget som risikostyringsområde
- Havvand og åvandet mødes
- Flere linjeføringer for sluse har været diskuteret
- Klimatilpasning i et Natura2000 område
- Hvordan ser 0-scenariet ud
- Klimatilpasning i fællesskab
- Respekt for historien og fremtiden

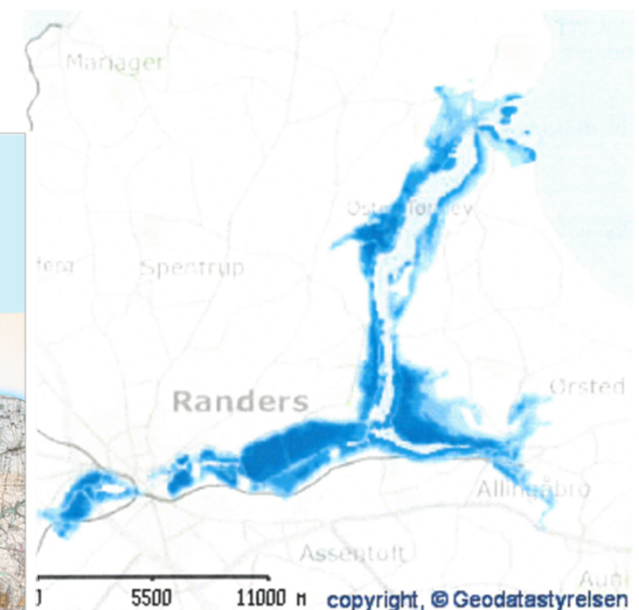

C2C Grenåens opland

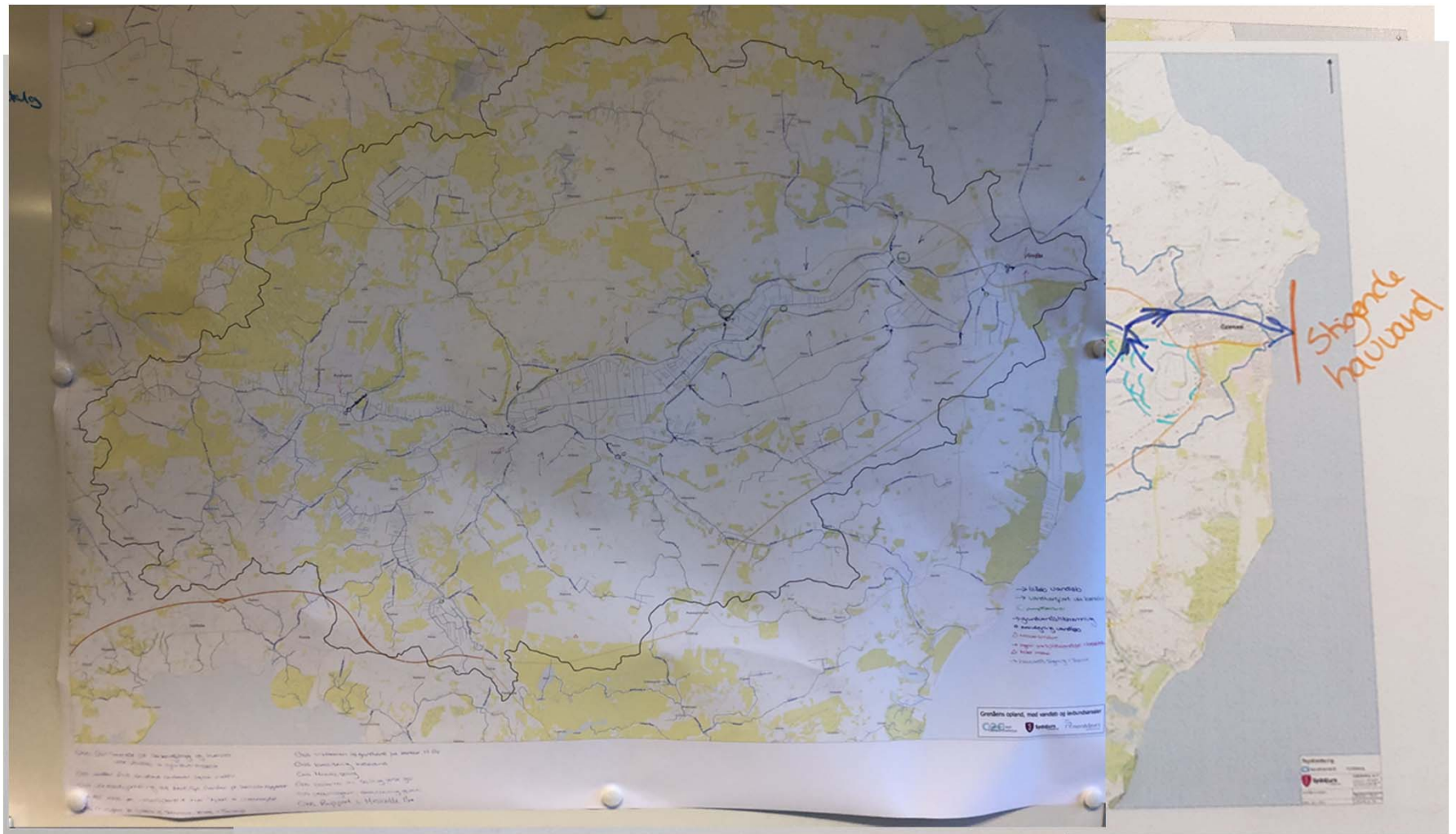

2 og 2 - hvilke problematikker har I hos jer?

- Hvilke problematikker har I hos jer?
- Hvilke tanker gør I hos jer for at løse problemerne?

Hvordan løser vi så klimaudfordringerne?

- Lad os forstå historien for at løse fremtiden
- Hvilket samfund ønsker vi; det forskansede samfund eller det tilpassede?
- Hvordan sikre vi at vores løsninger er robuste?

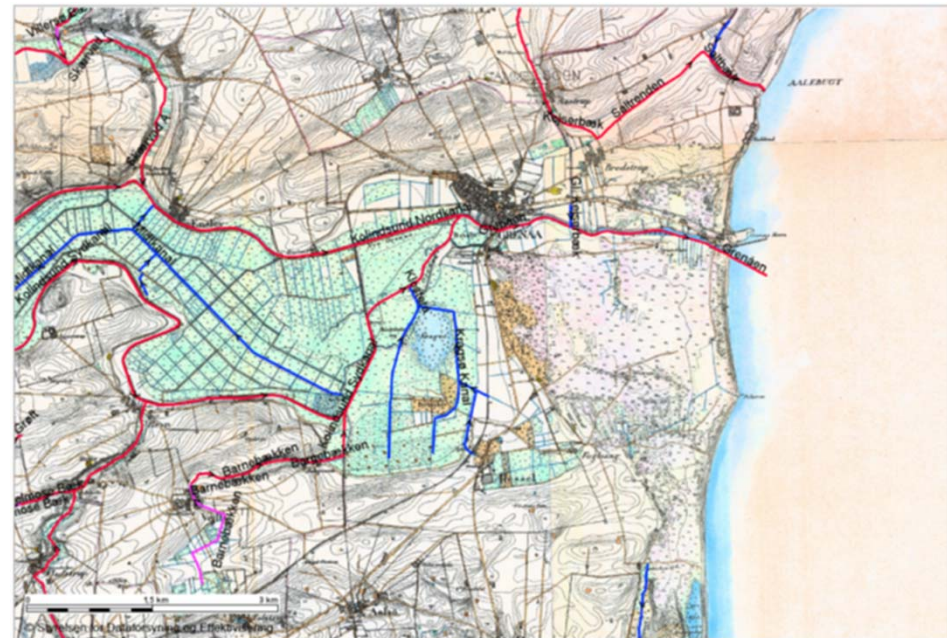

Knivtangsmånøvren

- Lukkes der af for havvand, lukkes der også for "indlandsvandet" - hvor opbevarer vi det i mellemtiden? Eller pumper vi det over sluse og diger?
- Hvordan ser sluse og dige ud 364 dage om året?



Robuste og gennemtænkte løsninger

- Kystbeskyttelse med merværdi (Katwijk)
- Kragssø som bassin, natur eller teknisk anlæg?
- Erstatning og kompensation
- Levetiden på den hverdag vi kender kontra klimatilpasning
- Når landbruget påvirker byen- erstatningsansvar

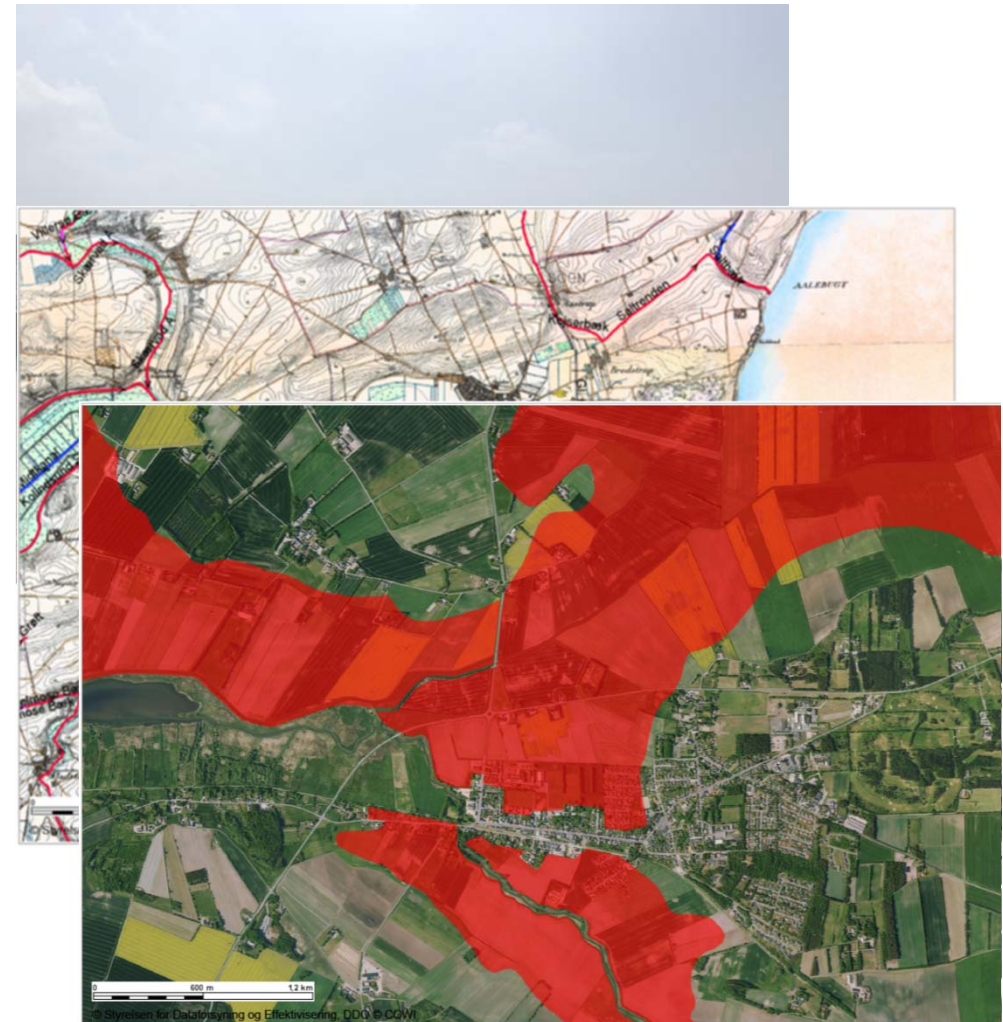

At være på forkant

- Planlæg for tværkommunal interesse med udvikling for øje
- Lad vær at løse til laveste fællesnævner alene
- Vær tydelig hvad der beskyttes og hvorfor



Vejl. i planlægning for forebyggelse af oversvømmelse og erosion

- Hvordan kan vi implementerer dette nye tiltag i vores planlægning?
- Planlægning for al vand som på sigt skaber problemer
- Dette er både en kortlægning og afklaring om hvad vi gør ved problemet i den enkelte kommune
- Kan vi knytte den op på noget strategisk?

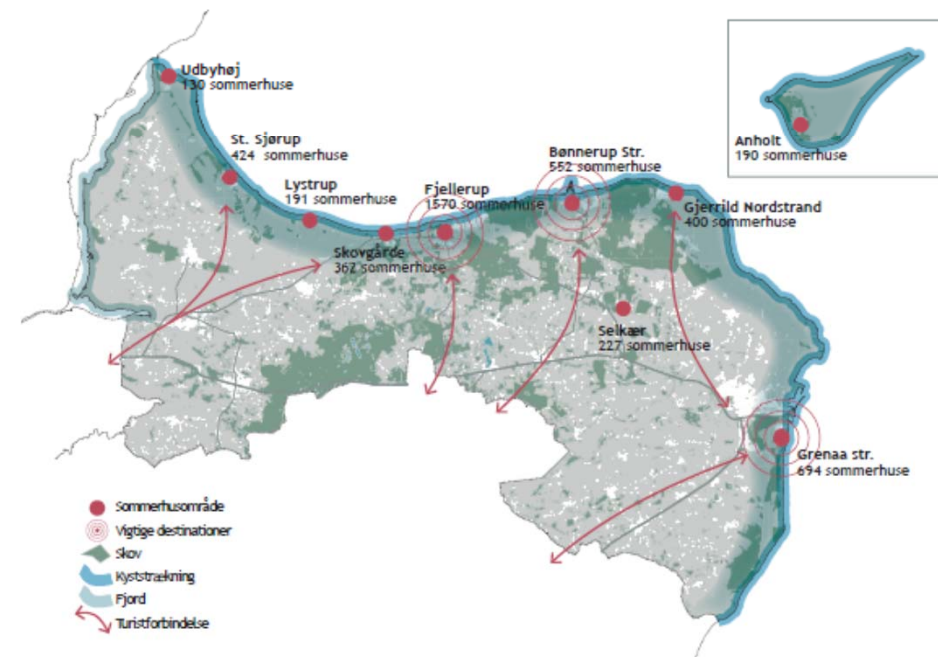

Kobling af lov og praksis

- Hvordan ser jeres klimaproblematikker ud?
- Hvilke redskaber gør i brug af i dag?
- Hvordan sikrer I som embedsmænd at varetage fagligheden og den eventuelle politiske dagsorden, samt koble til øvrig udvikling?
- Hvordan skaber I de bedste faglige rammer for borgernes bekymring og ansøgninger, samt det politiske arbejde?
- Hvad er jeres største bekymring for det kommende arbejde?
- Og hvordan kan I imødekomme denne bekymring?

Hvad tager vi med videre?

- Vi ved meget fra eksisterende klimatilpasningsplaner
- Der er udviklet en drejebog for håndtering af borgere, findes på klikovand - og Hvidovre har erfaringer med denne og optaget i Klima100
- Scenarier - hvilket skal vi vælge og hvilke sikring?
- Der er et spørgsmål om finansiering
- Der kan med fordel udarbejdes etapeplaner, så beskyttelser kan udvikles og udbygges på sigt
- Det er væsentligt ved modellering at være klar på forudsætningerne, samt den senere dimensionering.

Hvad gør vi før/under og efter

- Før
- Under
- Efter

